

PHILIPS

www.philips.com

Tasy – Anwenderfreundliche Prozessunterstützung in der Pflege

Ingrid Hochheim

Philips Healthcare DACH – Medical Advisor EMR

22.11.2018

innovation  you



Pflegeaktivitäten im Krankenhaus

Vorbehaltsaufgaben der Pflege

- Erhebung und Feststellung des **Pflegebedarfs**
- Organisation, Gestaltung und Steuerung des **Pflegeprozesses**
- Analyse, Evaluation, Sicherung und Entwicklung der **Pflegequalität**

Die Basis

Gezielter Programmeinstieg und individuelle Zugriffsmöglichkeiten

Technologie

Bestandteil eines umfassenden medizinisch-pflegerischen Datenmodells



- Integriert & vollumfänglich
- 38 vorbereitete und gestaltbare Arbeitsumfelder mit 109 vorbereiteten Komponenten
- Einheitliche und durchgängige Oberfläche
- HTML5-Technologie

Flexible Rollenkonzepte

Frei konfigurierbare Rollen zur Erstellung individueller Arbeitsplätze

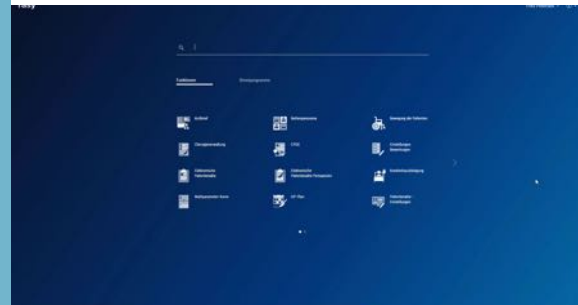

- Zugriffsrechte auf Teilbereiche von Tasy fein granular steuerbar

Bereitstellung

Frei konfigurierbare Übersicht relevanter klinischer Informationen

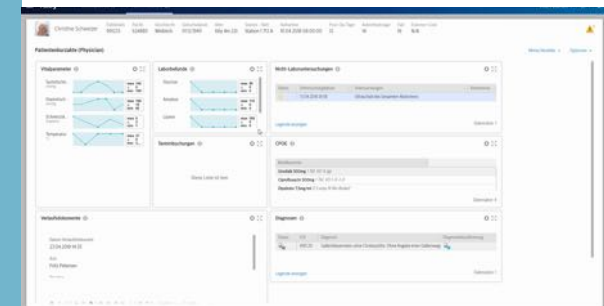

- Im Patientenkontext individuell zu erstellende Übersicht relevanter pflegerischer Daten
- Pflegerische Kurzakte
- Bereitstellung erfolgt sensitiv zum Arbeitsumfeld



Der Pflegeprozess in Tasy (I/II)

Informationen sammeln, bewerten, Pflege planen und Maßnahmen durchführen

Pflegedokumentation

Eingabe sämtlicher pflegerelevanter Informationen während des Aufenthaltes

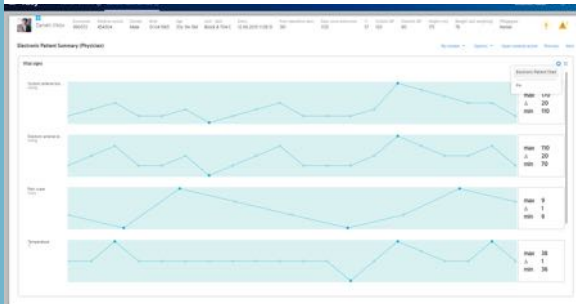

- Geführte strukturierte Anamnese-Erstellung
- Vitalwerte- und Score-Erfassung
- Spezialdokumentation (z.B. Wund-Dokumentation)
- Erstellung von Übergabeberichten

Pflegeplanung

Strukturiertes Management der Pflegeaktivitäten

- Erfassung von Diagnosen, Zielen und Maßnahmen
- Konfigurierbare Hauskataloge und Standardmaßnahmen-Pakete
- Automatisierte Ableitung von pflegerischen Maßnahmen

Pflegedurchführung

Alle Maßnahmen zum Patienten im Überblick

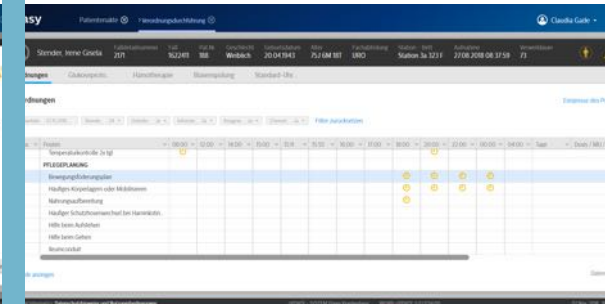

- Anzeige der abgeleiteten Maßnahmen aus Pflegeplanung & ärztlichen Anordnungen
- Statusüberblick durch eindeutige Icons
- Automatisierte Ableitung von erlösrelevanten Informationen

Der Pflegeprozess in Tasy (II/II)

Patientensicherheit, mobiles Arbeiten, Zusammenarbeit stärken

Closed-loop-Medikation

Prozessuale Unterstützung beim Medikationsprozess



- Elektronische Verschreibung, pharmazeutische Validierung und Unit-Dose-Versorgung mit eindeutiger Zuordnung von Medikament und Patient

Mobile Unterstützung

Dokumentation direkt beim Patienten

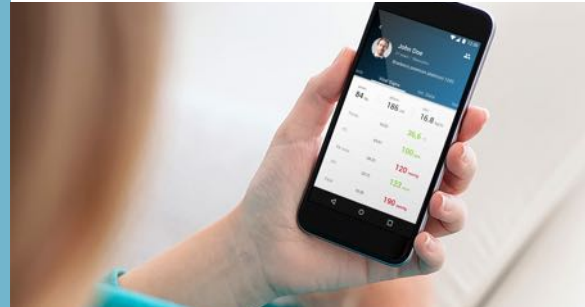

- Vitalwerte-Erfassung und Maßnahmendurchführung mit dem iPad / iPhone
- Responsive Design

Kollaboratives Behandlungsmanagement

Sämtliche klinische Informationen für alle sichtbar

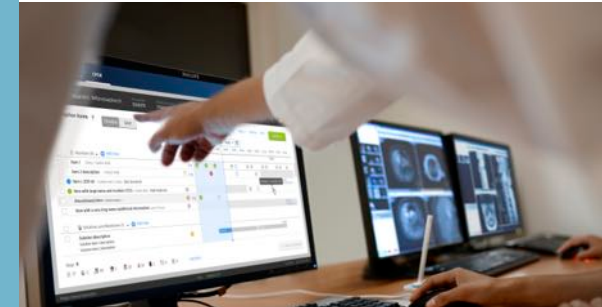

- Direkte Übernahme von Anordnungen anderer Berufsgruppen (Ärzte, Physiotherapeuten etc.)
- Gesamte klinische Dokumentation jederzeit für Pflege in der elektronischen Akte einsehbar

Weitere Highlights

Reports, klinische Entscheidungsunterstützung und ish-Schnittstelle

Evaluation / Reports

Auswertungen pflegerischer Kennzahlen

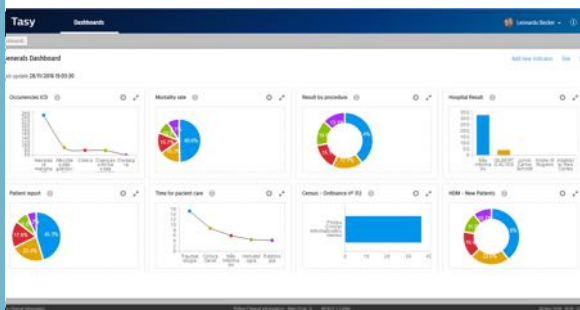

- Anzeige der Ergebnisse des Pflegeprozesses
- Weitergehende pflegerelevante Statistiken

Klinische Entscheidungsunterstützung

Automatisierte Steuerung ausgewählter klinischer Prozesse mit "Mentor"



- Steuerung über „Trigger-Punkte“, die dann frei wählbare Dokumentation oder Workflows anstoßen
- Trigger sind z.B. ADT-Nachrichten, Vital- oder Laborwerte, Scores

IS-H Schnittstelle

Bidirektionale Schnittstelle zu IS-H

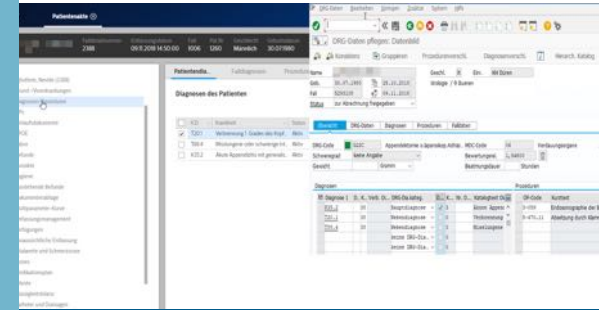

- Abgleich von Patientenstamm- und Bewegungs-Daten
- Abgleich von Geschäftspartner-Stammdaten
- Übertragung von allen medizinisch relevanten Informationen zur Abrechnung

