



# VMobil

## die mobile elektronische Patientenkurve

Prozessunterstützung in der Pflege durch  
anwenderfreundliche IT –  
Alleinstellungsmerkmale von VMobil

Bastian Bleisinger

# Vollständige Mobilität

## VMobil die mobile elektronische Patientenkurve



# Intuitive Benutzeroberfläche

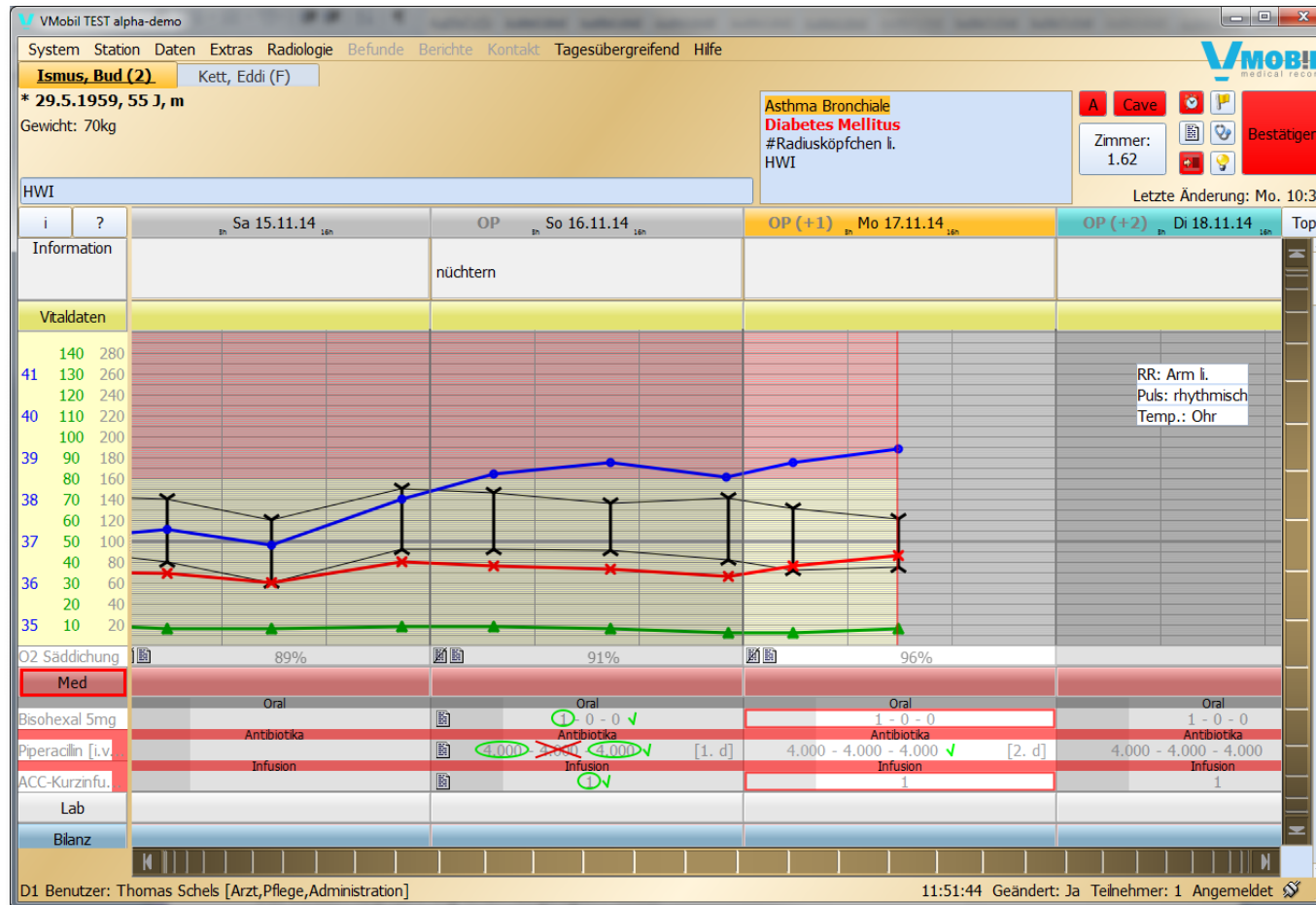

# Automatische On-/Offline-Synchronisation

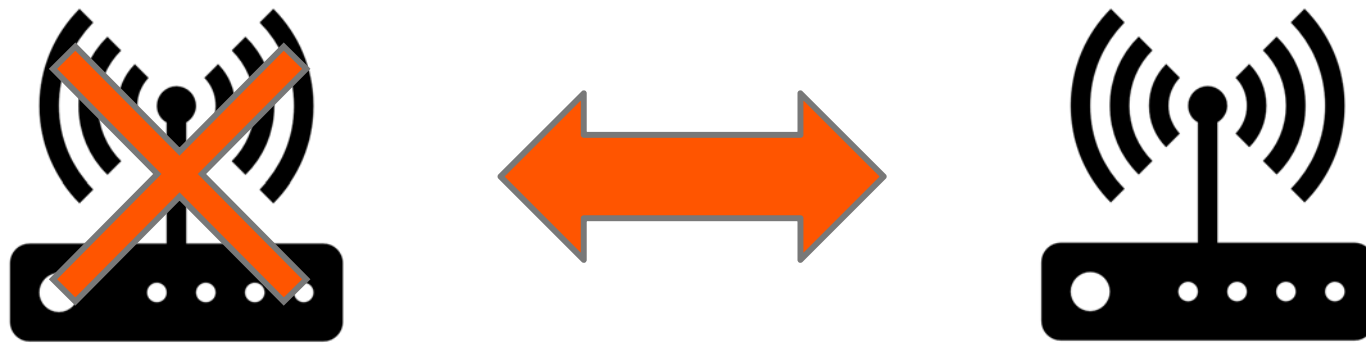

# Integration in fast alle gängigen Krankenhausinformationssysteme

- ✓ AGFA
- ✓ Cerner (medico, i.s.h.med)
- ✓ Nexus
- ✓ Meierhofer
- ✓ CGM
- ✓ ...

# Automatische PKMS Ableitung

PKMS-Bericht - Zeitraum 14.08.2018 - 20.08.2018  
 Stand vom 20.08.2018 13:57 Uhr  
 Buktu, Tim \*19691209 (Fallnummer: vmobil04)



| Zusammenfassung               |              |           |              |                              |                             |           |                          |        |       |
|-------------------------------|--------------|-----------|--------------|------------------------------|-----------------------------|-----------|--------------------------|--------|-------|
| von 14.08.2018 bis 20.08.2018 |              |           |              |                              |                             |           |                          |        |       |
| Datum                         | Körperpflege | Ernährung | Ausscheidung | Bewegen/ Lager/ Mobilisation | Kommunizieren/ Beschäftigen | Kreislauf | Wund- und Hautbehandlung | Atmung | Summe |
| 18.08.2018                    | 3            | 4         | 0            | 3                            | 0                           | 0         | 0                        | 0      | 10    |
| 19.08.2018                    | 0            | 4         | 2            | 0                            | 0                           | 0         | 0                        | 0      | 6     |
| 20.08.2018                    | 0            | 0         | 0            | 0                            | 1                           | 2         | 2                        | 2      | 7     |
| Summe                         | 3            | 8         | 2            | 3                            | 1                           | 2         | 2                        | 2      | 23    |

## Gründe

ab 18.08.2018

**Leistungsbereich: A: Körperpflege**

G1: Abwehrverhalten/Widerstände bei der Körperpflege (Kennzeichen: Setzt (Mobilisierungs-) beschimpft das Pflegepersonal bei der Ganzkörperwaschung, lehnt die Körperpflege verbal/non)

G4: Extreme Schmerzzustände, die sich auf die Körperpflegeaktivitäten auswirken (Kennz äußert verbal stärkste Schmerzen)

G5: Verlust der Fähigkeit, den Positionswechsel im Bett durchzuführen  
 UND ein vorliegender Erschwernisfaktor: (Kennzeichen: Fehlende Fähigkeit, sich selbstständig  
 \* mindestens 3 unterschiedliche Zu- und/oder Ableitungssysteme (inkl. Beatmung)  
 \* krankheitsbedingte Risiken wie Wirbelsäuleninstabilität  
 \* fehlende Kraft zur Eigenbewegung im Rumpf und Beckenbereich

G10: Anlässe für eine therapeutische Ganzkörperwaschung bei einem Selbstfürsorgedefizit  
 \* ausgeprägte Fatigue in der schwersten Ausprägung entsprechend Assessment

**Leistungsbereich: B: Ernährung**

G5: Unfähigkeit, eine Sitzposition bei der Nahrungsaufnahme einzunehmen UND ein vorlie ständig in die Sitzposition zu gelangen, rutscht im Bett/Rollstuhl nach unten, asymmetrische Sit

## Interventionen

**Leistungsbereich: A: Körperpflege (max. Punktwert: 3)**

A3: Pflegeindikationsgerechte therapeutische Ganzkörperpflege nach folgenden Konzepten:  
 \* NDT-Konzept (Neuro-developmental Treatment)  
 \* MRP (Motor Relearning Programme)  
 \* Bobath-Konzept  
 \* Bag-bath/Towelbath  
 \* Basalstimulierende GWK, z.B. beruhigende/belebende  
 \* GWK nach dem Aktivitas-Konzept  
 \* Gespürte Interaktionstherapie nach Affolter  
 \* andere neurologische, rehabilitative Konzepte oder Konzepte aus psychologischer Perspektive zur Ganzkörperwaschung

| A3.4: Bag-bath/Towelbath |       |  |        |          |
|--------------------------|-------|--|--------|----------|
| 18.08.2018               | 00:00 | Ganzkörperpflege nach Bag-bath/Towelbath | 22 min | 3 Punkte |

| A4: Ganzkörperwaschung mit zwei Pflegepersonen pflegefachlich erforderlich |       |                               |        |              |
|--|-------|-------------------------------|--------|--------------|
| 18.08.2018   | 00:00 | Ganzkörperwaschung 2 Personen | 25 min | Punkte n. b. |

**Leistungsbereich: B: Ernährung (max. Punktwert: 4)**

B3: Volle Übernahme der Nahrungsverabreichung und/oder Anleitung/Aktivierung zur Nahrungsaufnahme (mindestens 4 Mahlzeiten)  
 UND  
 \* aufwendiger Transfer in den Rollstuhl/auf den Stuhl UND/ODER  
 \* aufwendiges Anlegen von Stützkorsett/-hose/Orthese/Rumpfwickel UND/ODER  
 \* aufwendiges Aufsetzen im Bett in den stabilen Sitz in Neutralstellung, stabilen Sitz nach Bobath, Querbettsitz nach Bobath oder asymmetrischen Sitz nach Bobath an der Bettkante bei Hemi-, Para- oder Tetraplegie



Generiert am: 20.08.2018 13:57 Uhr  
 (Fallnummer: vmobil04)

# Begleiter Ihrer digitalen Transformation

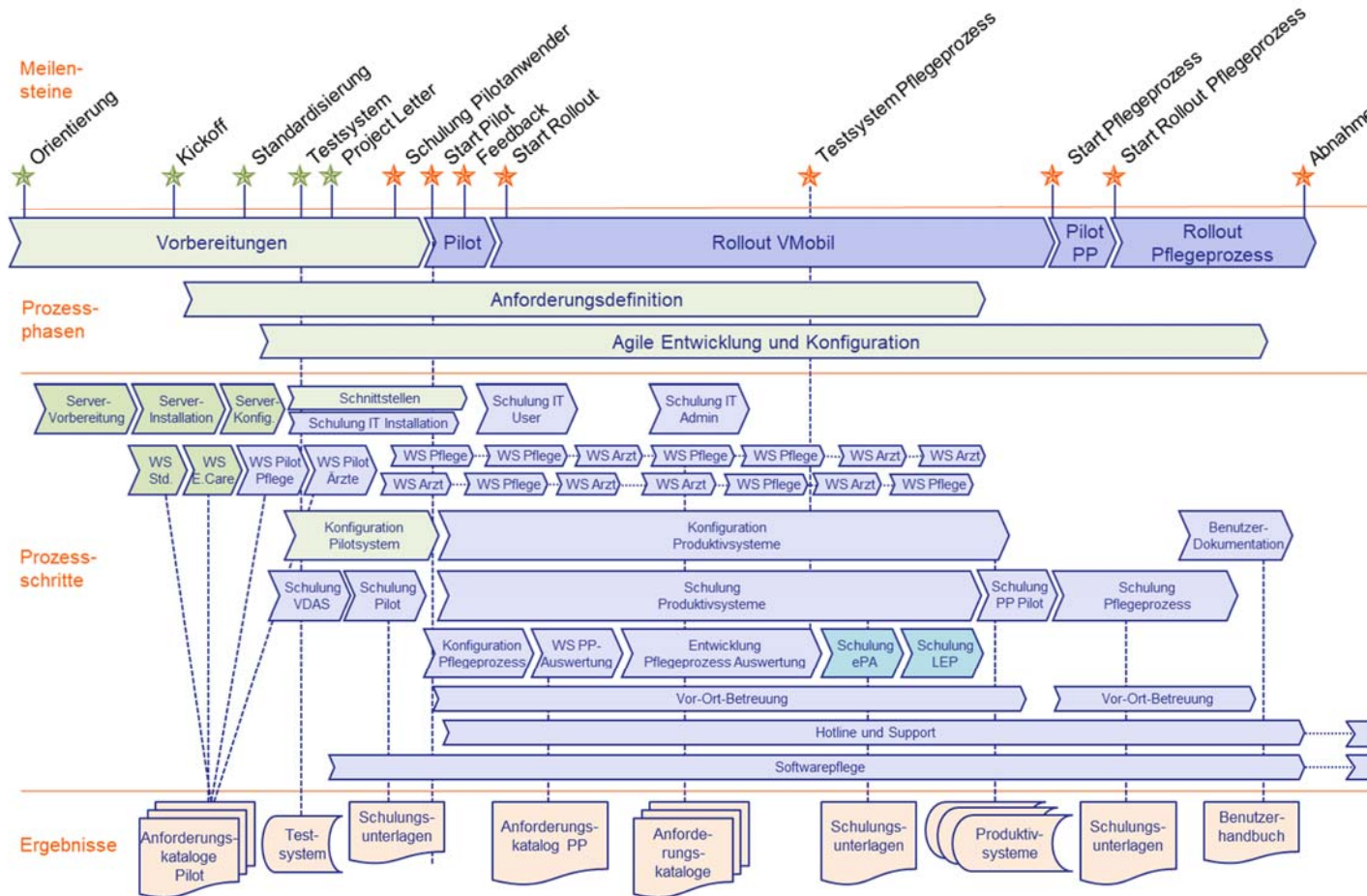

# Zusammenfassung der Alleinstellungsmerkmale

- **Vollständige Mobilität** – für lückenlose, zeitnahe Dokumentation am Patientenbett
- **Intuitive Benutzeroberfläche** – für schnelle und sichere Nutzung durch alle Kliniker
- **Automatische On-/Offline-Synchronisation** – für unterbrechungs- und frustfreies Arbeiten
- **Integration in fast alle KIS** – für die perfekte Ergänzung jedes Krankenhausinformationssystems
- **Automatische PKMS Ableitung** – für widerspruchsfreie Dokumentationen und sichere Erlöse
- **Begleiter Ihrer digitalen Transformation** mit Dienstleistung – für garantierten Projekterfolg



# Kontakt

Bastian Bleisinger

ADVANOVA GmbH  
Henkestraße 91  
91052 Erlangen

Tel.: 0 91 31 – 929 35 90

Mobil: 0174 489 72 29

E-Mail: [bastian.bleisinger@advanova.de](mailto:bastian.bleisinger@advanova.de)

