

## Entscheider-Zyklus 2020

**„Arbeite doch einfach wann Du willst!“**

**Mitarbeiterzufriedenheit durch Selbstplanung auf Basis einer  
Jahreskapazitätsplanung**

D-R. Thies, Geschäftsführer & T. Böhnel, Leiter Kapazitäts- und Pflegemanagement  
Waldkliniken Eisenberg

W-J Verhoef, Business Manager & H. Haberscheidt, Senior Sales Manager ORTEC  
Health Care

## Temperatur (°C)

■ mittleres Temperaturmaximum (°C)  
■ mittleres Temperaturminimum (°C)

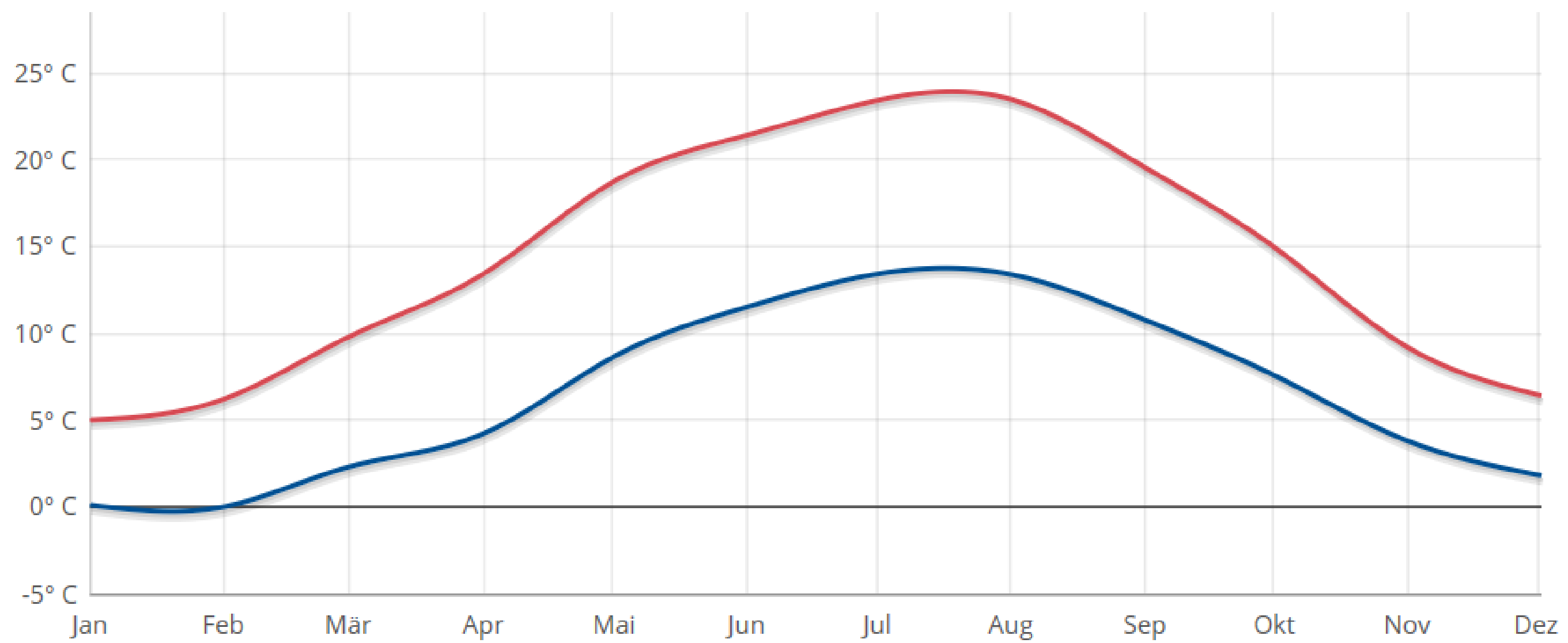



# Waldkliniken Eisenberg

E.A.Z.-INSTITUT

**Deutschlands  
beste  
Krankenhäuser**

2.200 untersuchte  
Qualitätsberichte

05 | 2019

[www.faz.net/beste-Krankenhaeuser](http://www.faz.net/beste-Krankenhaeuser)



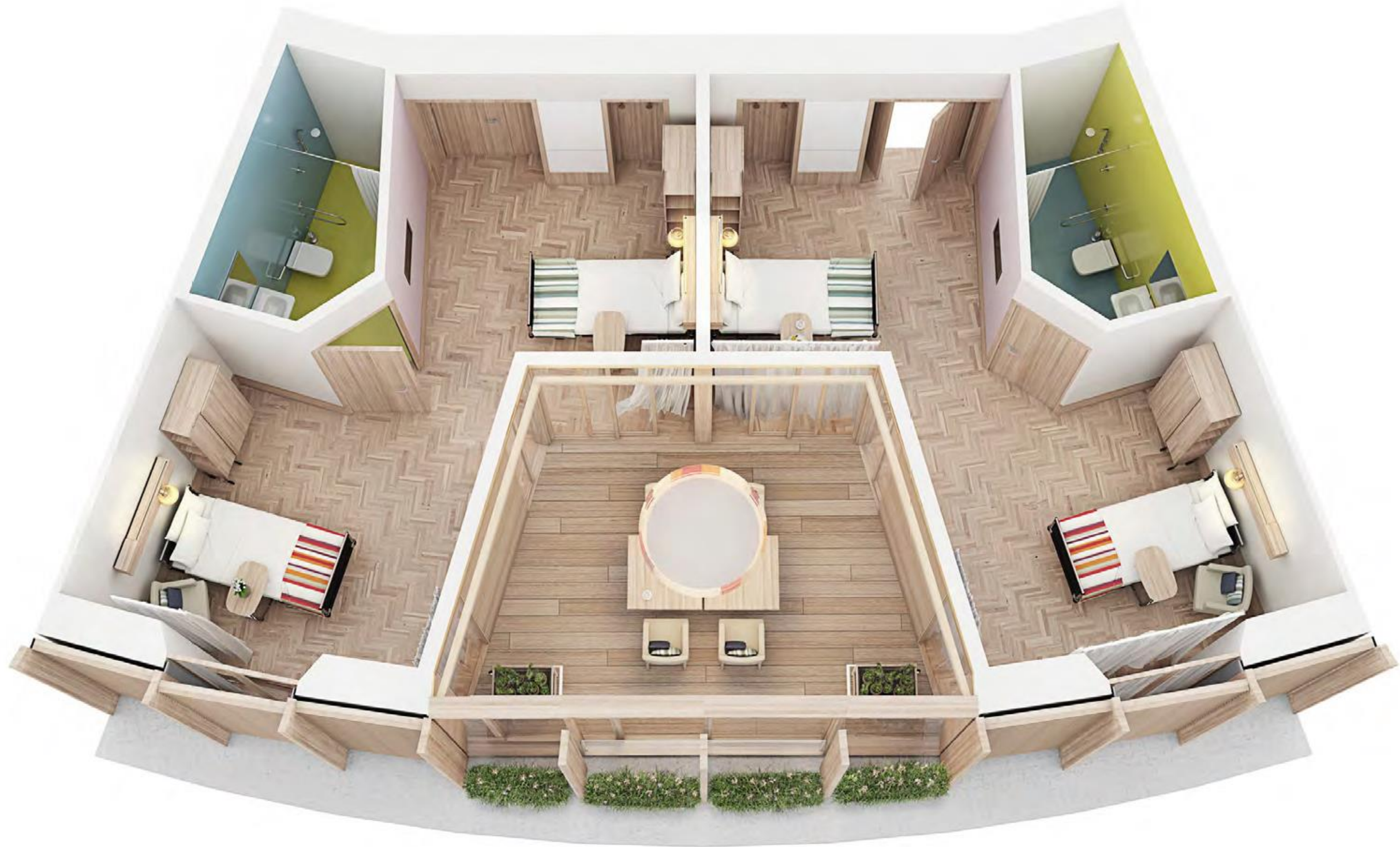





WALDKLINIKEN  
EISENBERG







# LA PIAZZA – DAS GÄSTERESTAURANT





# zurück zum Wetter:

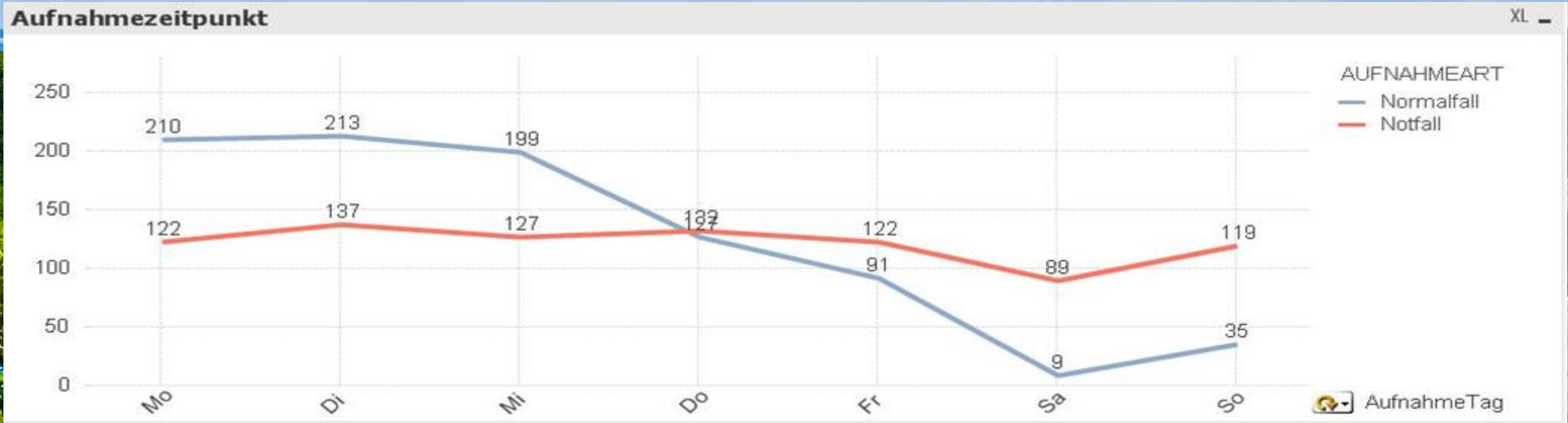



# Konstanter Notfall ?

Aufnahmezeitpunkt

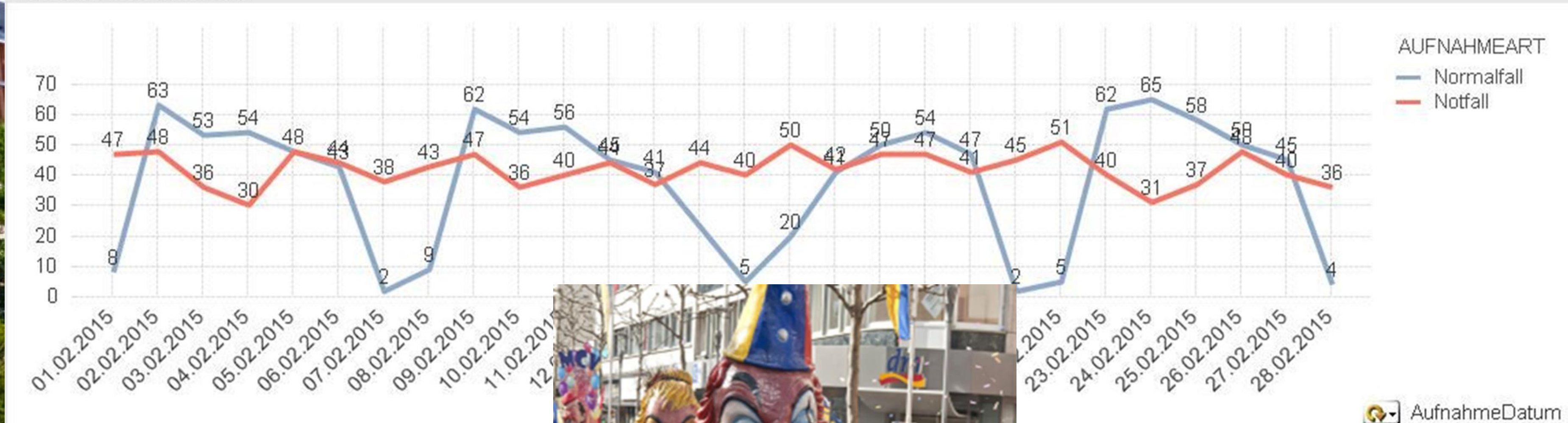

**Aktuelle Auswahl**

- SAEUGLINGE  N
- AufnahmeJahr  2015
- AufnahmeMonat  02
- AUFNAHMEART  Normalfall, Notfall
- Fachabteilung  ALL





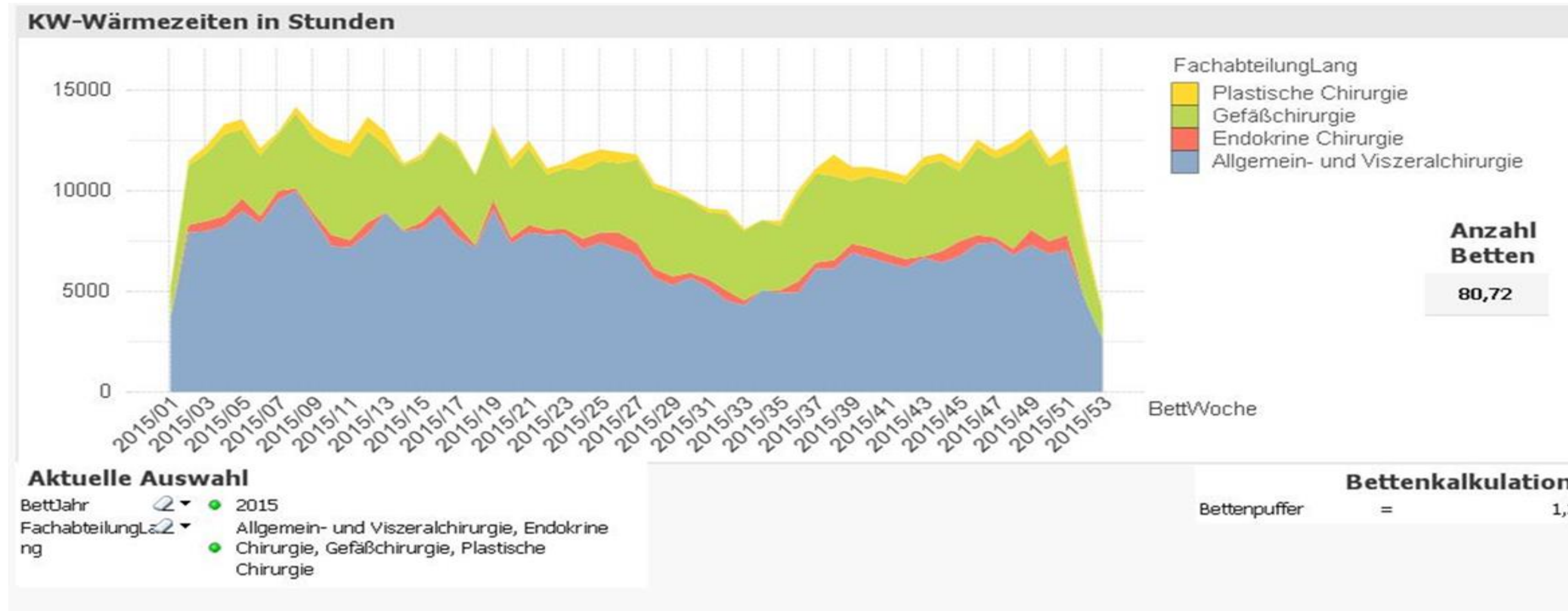
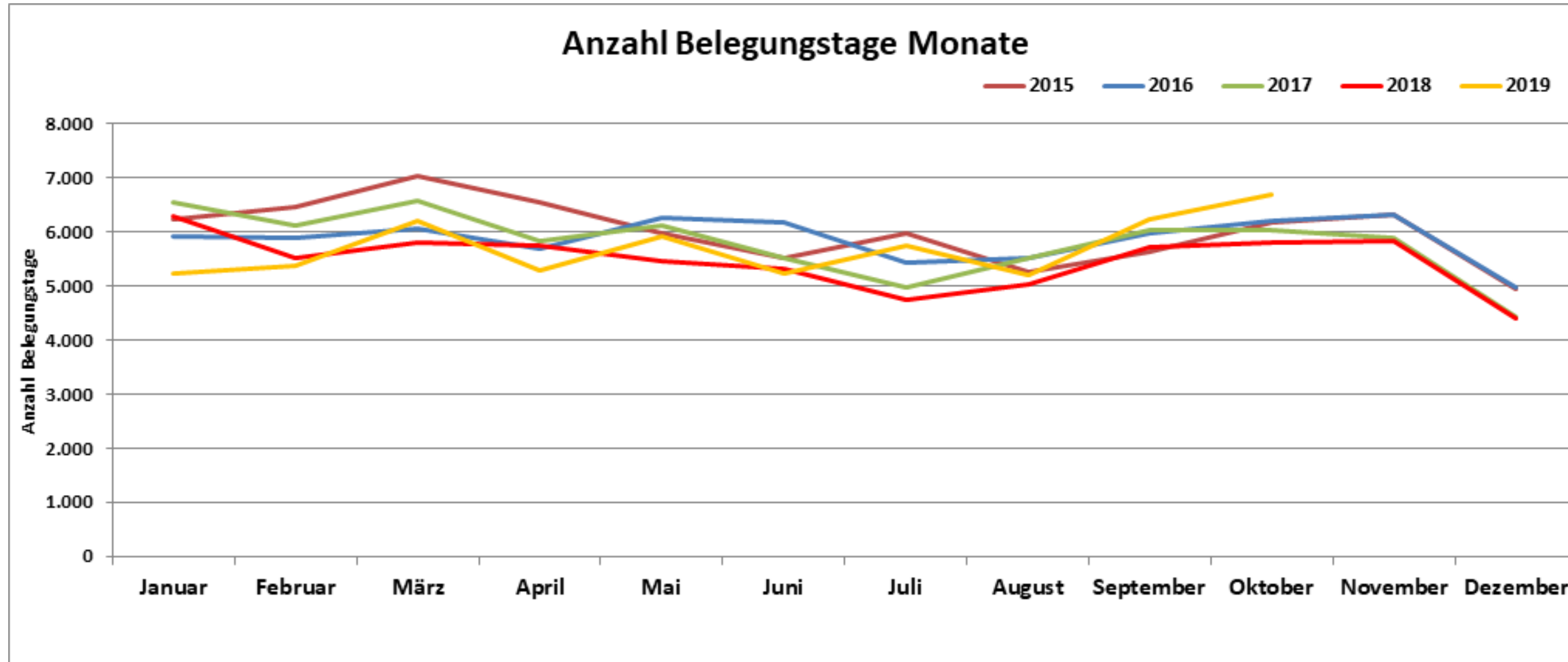



# Interdisziplinäre Personaleinsatzplanung

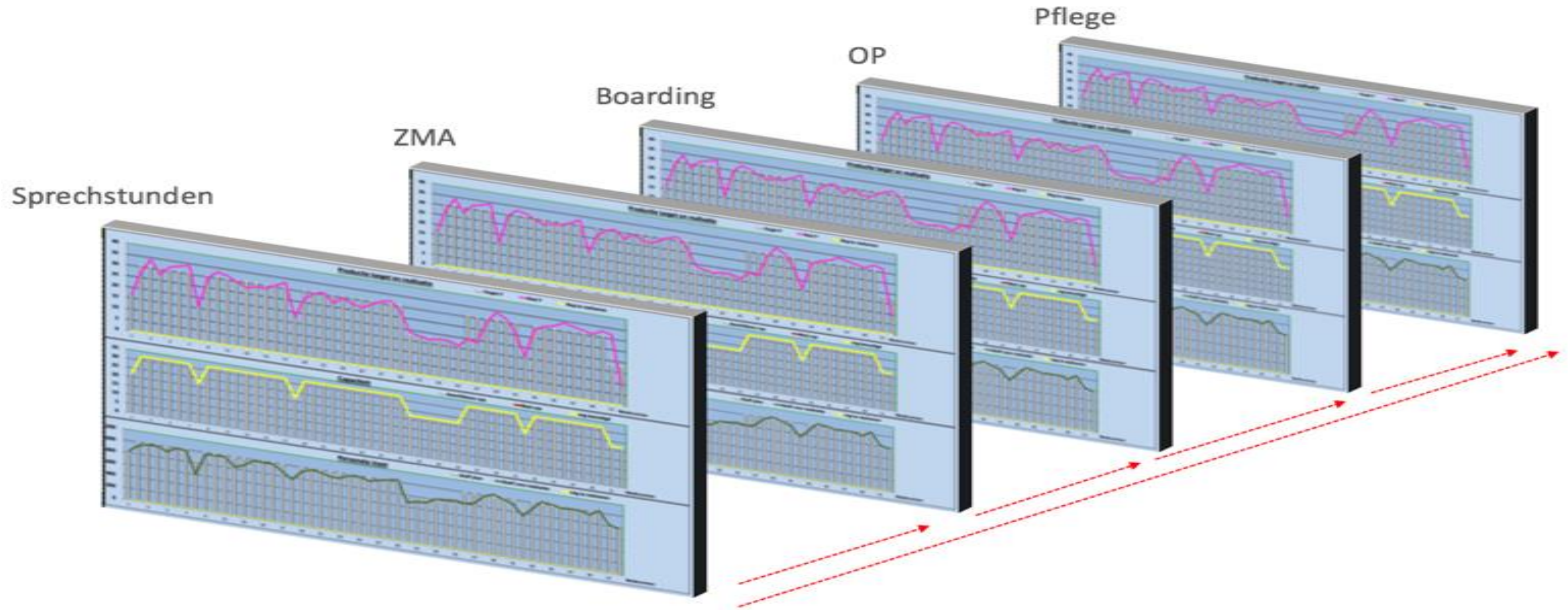



# Ausfallzeiten

Saisonaler Verlauf 2019/2020 mit Vergleich zum Saisonverlauf der fünf Vorjahre



Abbildung 1: Influenza-Erkrankungen nach Meldewochen in Thüringen in der aktuellen Saison 2019/2020 mit Vergleich zum Saisonverlauf der Vorjahre







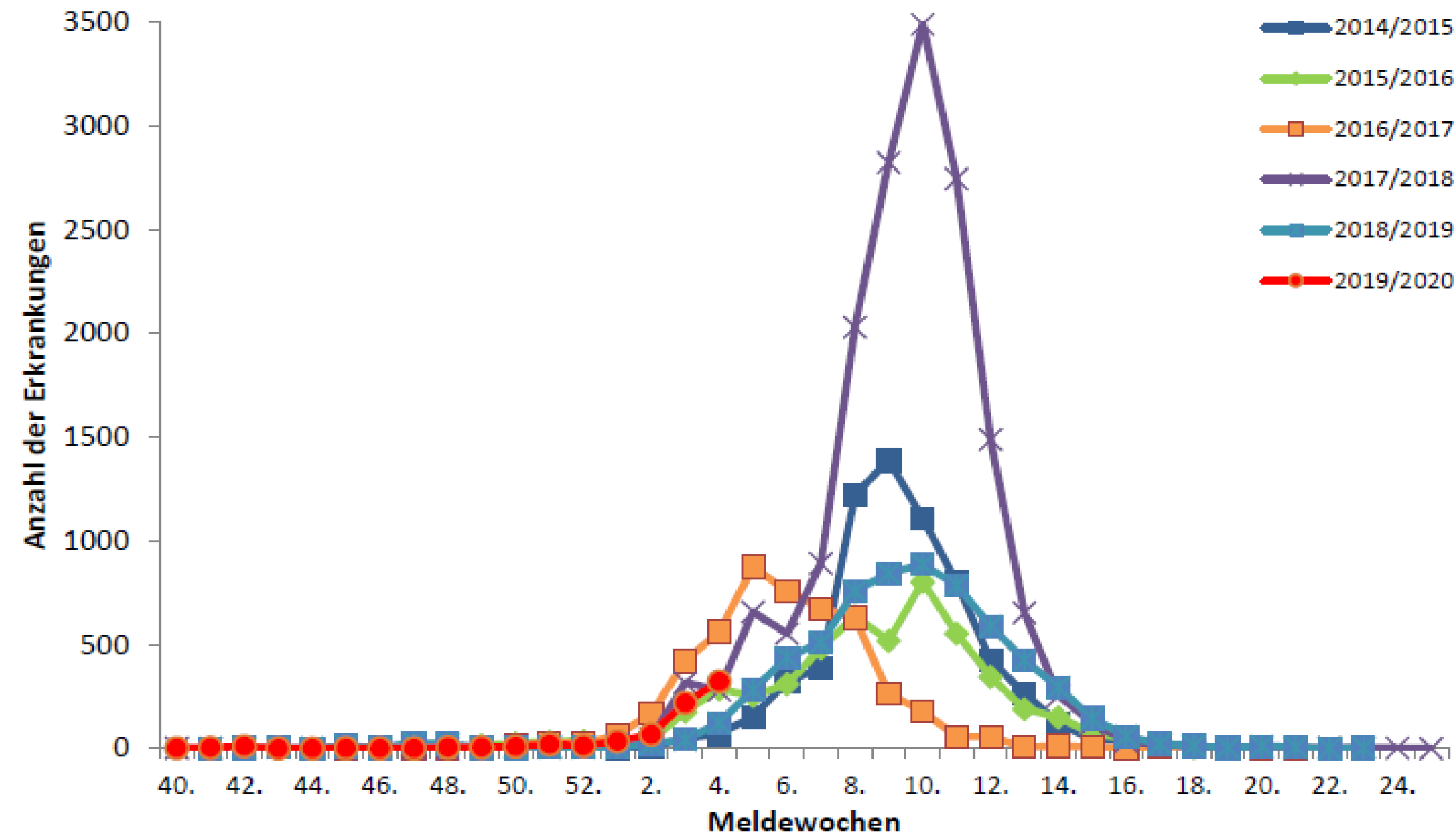

# Interdisziplinärer Jahresdienstplan:







Employee Self Service - x  
 ortec668-ess.ortecsolutions.com/default.aspx

**ORTEC**

Berichte Astrid

Show shift names Vorperiode Periode: offen Zukunftsperiode

121 7

### Self-Scheduling

**Runde 2**  
 Sie können den Dienstplan für **April 2017** anpassen.  
 2 Ihrer bevorzugten Dienste werden öfter als nötig gemäß den Besetzungsvorgaben gewählt.  
 Sie haben jetzt im Durchschnitt **50** Punkte. ( 0 Kollegen haben weniger Punkte).  
 Sie haben bis zu **01-01-2017** um Ihre Präferenzen anzugeben.  
 Sie haben in diesen Dienstplan **2** Platzhalter verfügbar/übrig.

Zu planen dieser Periode: **128** Stunden.  
 Geplant dieser Periode: **121** Stunden.  
 Noch zu planen: **7** Stunden.

**Jahrstunden (35)**  
 Bis diese Periode: **24** Stunden zu wenig geplant.  
 Nach dieser Periode: **31** zu wenig geplant.  
 Jahresbilanz: **1115** Stunden zu wenig geplant.

Montag	Dienstag	Mittwoch	Donnerstag	Freitag	Samstag	Sonntag
13 27 Mrz	28 Mrz	29 Mrz	30 Mrz	31 Mrz	1 Apr 8:00 - 16:30 (1/1)	2 Apr 15:15 - 23:45
14 3 Apr 15:15 - 23:45 (1/1)	4 Apr 23:30 - 8:00 (1/1)	5 Apr 23:30 - 8:00 (1/1)	6 Apr 8:00 - 16:30 (2/2)	7 Apr 8:00 - 16:30 (2/2)	8 Apr 8:00 - 16:30 (1/1)	9 Apr 15:15 - 23:45
15 10 Apr 15:15 - 23:45 (1/1)	11 Apr 9:15 - 17:45 (1/1)	12 Apr 8:00 - 16:30 (3/2)	13 Apr 8:00 - 16:30 (1/1)	14 Apr 8:00 - 16:30 (2/2)	15 Apr 8:00 - 16:30 (1/1)	16 Apr 15:15 - 23:45
16 17 Apr 15:15 - 23:45 (1/1)	18 Apr 9:15 - 17:45 (1/1)	19 Apr 8:00 - 16:30 (1/2)	20 Apr 8:00 - 16:30 (1/1)	21 Apr 8:00 - 16:30 (2/2)	22 Apr 8:00 - 16:30 (1/1)	23 Apr 15:15 - 23:45
17 24 Apr 8:00 - 16:30 (2/2)	25 Apr 8:00 - 16:30 (1/1)	26 Apr 8:00 - 16:30 (1/1)	27 Apr 8:00 - 16:30 (1/1)	28 Apr 8:00 - 16:30 (1/1)	29 Apr 8:00 - 16:30 (1/1)	30 Apr 15:15 - 23:45





# AGENDA

1	Herausforderungen
2	Ziele
3	Lösung
4	Zusammenfassung und Fazit
5	Ausblick und Angebot an das Wahlvolk



1	Hoher Krankenstand und Mitarbeiterfluktuation soll niedriger werden
2	Arbeitsdruck ist oft zu hoch wegen zu viele Unterbesetzungen und soll verbessert werden
3	Dienst- und Freizeitwünsche nicht genügend berücksichtigt und soll verbessert werden
4	Mitarbeiterunzufriedenheit wegen unausgewogener Dienstpläne und soll verbessert werden
5	Berücksichtigung aller gesetzlichen, tariflichen, innerbetrieblichen und persönlichen Vorgaben
6	Die Planung erfolgt zu kurzfristig und wird als ungerecht empfunden





# AGENDA

1	Herausforderungen
2	Ziele
3	Lösung
4	Zusammenfassung und Fazit
5	Ausblick und Angebot an das Wahlvolk



# ZIELE

1	Personaleinsatzplanung ist optimal abgestimmt auf Kapazitätsplanung
2	Steigerung der Mitarbeiterzufriedenheit
3	Reduzierung Arbeitsdruck und Krankenstand
4	Reduzierung Fluktuation
5	Reduzierung von Kosten wie Mehrarbeitsstunden und Leiharbeitern
6	Berücksichtigung aller gesetzlichen, tariflichen (PpUGV), und hausinternen Vorgaben



# AGENDA

1	Herausforderungen
2	Ziele
3	Lösung
4	Zusammenfassung und Fazit
5	Ausblick und Angebot an das Wahlvolk



# SELBSTPLANUNG ANFANGSPHASE PLANER

ORTEC WS - ORTEC Employee - Optimieren Sie Ihre Welt - [Dienstplan Kardiologie 01-05-2020 - 01-06-2020]

ORTEC Dienstplan Kardiologie 01-05-2020 - 01-06-2020 | WS Optimieren Sie Ihre Welt - Benutzer: martin

Allgemein Bearbeiten Ansicht Stammdaten Mitarbeiter Planung Plangutamat Konten MS Reports Fenster Hilfe

Dateimanagement Ansicht Plantafelinstellungen Name Suchen Daphne Geplanter Urlaub

Mitarbeiter	Sa	So	Mo	Di	Mi	Do	Fr	Sa	So	Mo	Di	Mi	Do	Fr	Sa	So	Mo	Di	Mi	Do	Fr	Sa	So
38:30 Dagmar																							
38:30 Daria			U*	U*	U*	U*	U*																
38:30 Damla																							
38:30 Daphne																							
38:30 Debby																							
38:30 Delilah			Ku							Ku							Ku						
38:30 Dewi																							
38:30 Diana																							
38:30 Didi																							
38:30 Dina																							
38:30 Dixa			Ku							Ku							Ku						
38:30 Dobna																							
28:00 Dora																	U	U	U		U		
30:00 Dante																							
30:00 Debbie																							
38:30 Deciana																							
30:00 Donna																							
38:30 Dorothea																							
30:00 Dubna																							
30:00 Dunja																							
38:30 Dynka																							

Verstöße Horizontale Berechnungen

Verstöße	Horizontale Berechnungen
R Q F W P	Saldo Stunden Urlaub übrig Urlaub ge
	146,30 22 -
	106,30 20 -1
	146,30 24 -
	146,30 26 -
	146,30 30
	146,30 20 -1
	114,30 26 -
	146,30 30
	146,30 30
	146,30 25 -
	146,30 24 -
	114,30 25 -
	146,30 22 -
	74,40 10 -1
	114,00 28
	114,00 26 -
	146,30 25 -
	114,00 25 -
	146,30 23 -
	114,00 28
	74,00 21 -
	146,30 26 -

KPI Berechnungen

50.000,00	1. Budget Monatlich
1.824,00	2. Kosten dieser Monat
48.176,00	3. Summe

Einzuplanende Dienste (341)

A	A	A	A	A	A	A	A	A	A	A	A	A	A	A	A	A	A	A	A	A	A	A	A
A	A	A	A	A	A	A	A	A	A	A	A	A	A	A	A	A	A	A	A	A	A	A	A
HkA	HkA	A	A	HkA	HkA	A	HkA	HkA	A	A	HkA	HkA	A	HkA	HkA	A	A	HkA	HkA	A	HkA	HkA	HkA
HkB	HkB	HkA	HkA	B	B	HkA	HkB	HkB	HkA	HkA	B	B	HkA	HkB	HkB	HkA	HkA	B	B	HkA	HkB	HkB	HkB
C	C	B	B	HkB	HkB	B	C	C	B	B	HkB	HkB	B	C	C	B	B	HkB	C	B	C	C	C
C	C	HkB	HkB	C	C	HkB	C	C	HkB	HkB	C	C	HkB	C	C	HkB	HkB	C	C	HkB	C	C	C
HkC	HkC	C	C	C	C	C	HkC	HkC	C	C	C	C	C	HkC	HkC	C	C	C	C	C	C	C	HkC
D	D	C	C	HkC	HkC	C	D	D	C	C	HkC	HkC	C	D	D	C	C	HkC	HkC	C	D	D	D
D	D	HkC	HkC	D	D	HkC	D	D	HkC	HkC	D	D	HkC	D	D	HkC	HkC	D	D	HkC	D	D	D
HkD	HkD	D	D	D	D	D	HkD	HkD	D	D	D	D	D	HkD	HkD	D	D	D	D	D	D	D	HkD
		D	D	HkD	HkD	D			D	D	HkD	HkD	D			D	D	HkD	HkD	D			
		HkD	HkD			HkD			HkD	HkD			HkD			HkD	HkD			HkD			

Planung 2



Einzuplanende Dienste für einen Monat, effektiver Tagesbedarf – folgt aus der Kapazitätsplanung



Momentan gibt es viele Definitionen für Selbstplanung. Für ORTEC gilt, dass der Begriff „Selbstplanung“ auf der in den 90er-Jahren in Schweden entwickelten Philosophie basiert und erfolgt in der Regel in drei Runden:

- **Runde 1** Mitarbeiter wählen die Schichten die sie gerne haben möchten, ohne Verstöße!
- **Runde 2** Mitarbeiter optimieren die Über- und Unterbesetzungen
- **Runde 3** Planer, Teamleiter oder Stationsleiter finalisieren den Dienstplan



# SELBSTPLANUNG RUNDE 1 WIE SIEHT ES AUS

← → ↻ HTTPS://Mein-ESS

ORTEC Workforce Scheduling for Employees

Dienstplan für November 2019 Kardiologie

Runde 1 - Bis 15.8 habt Ihr Zeit... Viel Spaß!

SELBSTPLANUNG Vor dieser Periode 442S übrig Nach Ablauf dieser Frist 604S übrig Jahresbilanz 773S übrig

0h / 162h geplant

Platzhalter übrig

	Montag	Dienstag	Mittwoch	Donnerstag	Freitag	Samstag	Sonntag
44 28		29	30	31	1 07:15 - 15:45 (0/3 A) 09:15 - 17:45 (0/1 B) 15:15 - 23:45 (0/2 C)	2 23:30 - 08:00 (0/2 D) 15:15 - 23:45 (0/2 C)	3 07:15 - 15:45 (0/3 A) 15:15 - 23:45 (0/2 C)
45 4	23:30 - 08:00 (D) 07:15 - 15:45 (0/3 A) 09:15 - 17:45 (0/1 B)	5 23:30 - 08:00 (0/2 D) 07:15 - 15:45 (0/3 A) 09:15 - 17:45 (0/1 B)	6 23:30 - 08:00 (0/2 D) 07:15 - 15:45 (0/3 A) 09:15 - 17:45 (0/1 B)	7 07:13 - 13:30 (0/1 F) 15:15 - 23:45 (0/2 C) 07:15 - 15:45 (0/3 A) 09:15 - 17:45 (0/1 B)	8 07:15 - 15:45 (0/3 A) 09:15 - 17:45 (0/1 B)	9 23:30 - 08:00 (0/2 D) 07:15 - 15:45 (0/3 A)	10 07:15 - 15:45 (0/3 A) 15:15 - 23:45 (0/2 C)
46 11	23:30 - 08:00 (D) 07:15 - 15:45 (0/3 A) 09:15 - 17:45 (0/1 B)	12 23:30 - 08:00 (0/2 D) 07:15 - 15:45 (0/3 A) 09:15 - 17:45 (0/1 B)	13 23:30 - 08:00 (0/2 D) 07:15 - 15:45 (0/3 A) 09:15 - 17:45 (0/1 B)	14 07:13 - 13:30 (0/1 F) 15:15 - 23:45 (0/2 C) 07:15 - 15:45 (0/3 A) 09:15 - 17:45 (0/1 B)	15 07:15 - 15:45 (0/3 A) 09:15 - 17:45 (0/1 B)	16 23:30 - 08:00 (0/2 D) 07:15 - 15:45 (0/3 A)	17 07:15 - 15:45 (0/3 A) 15:15 - 23:45 (0/2 C)
47 18	23:30 - 08:00 (D) 07:15 - 15:45 (0/3 A) 09:15 - 17:45 (0/1 B)	19 23:30 - 08:00 (0/2 D) 07:15 - 15:45 (0/3 A) 09:15 - 17:45 (0/1 B)	20 23:30 - 08:00 (0/2 D) 07:15 - 15:45 (0/3 A) 09:15 - 17:45 (0/1 B)	21 07:13 - 13:30 (0/1 F) 15:15 - 23:45 (0/2 C) 07:15 - 15:45 (0/3 A) 09:15 - 17:45 (0/1 B)	22 07:15 - 15:45 (0/3 A) 09:15 - 17:45 (0/1 B)	23 23:30 - 08:00 (0/2 D) 07:15 - 15:45 (0/3 A)	24 07:15 - 15:45 (0/3 A) 15:15 - 23:45 (0/2 C)









# SELBSTPLANUNG RUNDE 1 DAPHNE



ORTEC Workforce Scheduling for Employees

hc1-de.ortecapps.com

## Dienstplan für Mai 2020 Kardiologie

Runde 1 - 01-02-2020 PERIODE WÄHLEN

Vor dieser Periode: SELBSTPLANUNG 88h minus  
 Aktuelle Periode: 120h / 162h geplant  
 Nach dieser Periode: 130h minus  
 Jahresbilanz: 1316h minus

Joker übrig 2

	Montag	Dienstag	Mittwoch	Donnerstag	Freitag	Samstag	Sonntag
18 27		23:30 - 08:00 D	23:30 - 08:00 D	23:30 - 08:00 D	1 Tag der Arbeit 07:15 - 15:45 1/2 A	23:30 - 08:00 0/2 Nicht verfü...	15:15 - 23:45 0/2 Nicht verfü...
19 4	23:30 - 08:00 Nicht verfü...	15:15 - 23:45 0/2 Nicht verfü...	07:15 - 15:45 3/3 A	23:30 - 08:00 0/2 Nicht verfü...	15:15 - 23:45 0/2 Nicht verfü...	07:15 - 15:45 0/2 Nicht verfü...	23:30 - 08:00 1/2 Nicht verfü...
20 11	07:15 - 15:45 3/3 A	23:30 - 08:00 0/2 Nicht verfü...	15:15 - 23:45 0/2 Nicht verfü...	07:15 - 15:45 3/2 Nicht verfü...	23:30 - 08:00 0/2 Nicht verfü...	07:15 - 15:45 0/2 Nicht verfü...	15:15 - 23:45 0/2 Nicht verfü...
21 18	09:15 - 17:45 0/1 Nicht verfü...	09:15 - 17:45 0/1 Nicht verfü...	09:15 - 17:45 1/1 B	09:15 - 17:45 1/1 B	09:15 - 17:45 0/1 Nicht verfü...	23:30 - 08:00 0/2 Nicht verfü...	15:15 - 23:45 0/2 Nicht verfü...
22 25	23:30 - 08:00 Nicht verfü...	15:15 - 23:45 1/2 C	07:15 - 15:45 0/3 Nicht verfü...	23:30 - 08:00 2/2 D	15:15 - 23:45 0/2 Nicht verfü...	07:15 - 15:45 0/2 Nicht verfü...	23:30 - 08:00 0/2 Nicht verfü...
23 18	07:15 - 15:45 0/3 Nicht verfü...	23:30 - 08:00 0/2 Nicht verfü...	15:15 - 23:45 0/2 Nicht verfü...	07:15 - 15:45 0/2 Nicht verfü...	23:30 - 08:00 3/2 D	15:15 - 23:45 0/2 Nicht verfü...	07:15 - 15:45 0/2 Nicht verfü...
24 18	09:15 - 17:45 0/1 Nicht verfü...	09:15 - 17:45 0/1 Nicht verfü...	09:15 - 17:45 0/1 Nicht verfü...	09:15 - 17:45 0/1 Nicht verfü...	09:15 - 17:45 0/1 Nicht verfü...	23:30 - 08:00 0/2 Nicht verfü...	15:15 - 23:45 0/2 Nicht verfü...
25 18	23:30 - 08:00 Nicht verfü...	15:15 - 23:45 0/2 C	07:15 - 15:45 0/3 A	23:30 - 08:00 0/2 D	15:15 - 23:45 0/2 Nicht verfü...	07:15 - 15:45 3/2 A	23:30 - 08:00 1/2 Nicht verfü...
26 25	07:15 - 15:45 0/3 A	23:30 - 08:00 0/2 D	15:15 - 23:45 0/2 C	07:15 - 15:45 1/2 A	23:30 - 08:00 0/2 D	15:15 - 23:45 0/2 Nicht verfü...	07:15 - 15:45 2/2 A
27 25	09:15 - 17:45 0/1 B	09:15 - 17:45 0/1 B	09:15 - 17:45 0/1 B	09:15 - 17:45 0/1 B	09:15 - 17:45 0/1 Nicht verfü...	23:30 - 08:00 0/2 Nicht verfü...	15:15 - 23:45 1/2
28 25							
29 25							
30 25							
31 25							

Windows Taskbar: Harald-Willem, Postvak IN - Martin..., DEMO - or-demo..., ORTEC Workforce S... 11:43 6-2-2020



# SELBSTPLANUNG RUNDE 1 DAMLA UND DAPHNE



ORTEC WS - ORTEC Employee - Optimieren Sie Ihre Welt - [Dienstplan Kardiologie 01-05-2020 - 01-06-2020]

ORTEC Dienstplan Kardiologie 01-05-2020 - 01-06-2020 | WS Optimieren Sie Ihre Welt - Benutzer: martin

Allgemein Bearbeiten Ansicht Stammdaten Mitarbeiter Planung Plangautomat Konten MS Reports Fenster Hilfe

Dateimanagement Ansicht Plantafelinstellungen Name Suchen Daphne Geplanter Urlaub

Mitarbeiter	[Mai]	Sa	So	Mo	Di	Mi	Do	Fr	Sa	So	Mo	Di	Mi	Do	Fr	Sa	So	Mo	Di	Mi	Do	Fr	Sa	So	Mo	Di	Mi	Do	Fr	Sa	So
38:30 Dagmar																															
38:30 Dalia				U*	U*	U*	U*	U*																							
38:30 Damla				A	A	A	D	D	D											A	A	A	D	D	D						
38:30 Daphne	A			A	A	B	B		C	C	C	D	D	D								A	A	A	A						
38:30 Debby																															
38:30 Delilah				Ku							Ku														Ku						
38:30 Dewi																										A					
38:30 Diana																															
38:30 Didi													D	D	D																
38:30 Dina																									A	A					
38:30 Dixia							Ku				Ku													A	A	Ku		D	D	D	
38:30 Dobna								A	D	D																		D	D	D	
28:00 Dora				A	A	A																									
30:00 Dante																															
30:00 Debbie								HkB	HkB																						
38:30 Deciana							HkA	HkA	HkD																						
30:00 Donna				HkB	HkB	HkB		HkC	HkC																						
38:30 Dorothea							HkC	HkC																							
30:00 Dubna							HkC	HkD	HkD																						
30:00 Dunja				HkD	HkD			HkA																							
38:30 Dynka				HkC		HkB	HkB	HkB																							

VertragSt	Name	Sorbiert	Saldo Stunden	Urlaub übrig	Urlaub
38:30	Dagmar	Fachkraft	146,30	22	
38:30	Dalia	Fachkraft	106,30	20	
38:30	Damla	Fachkraft	50,30	24	
38:30	Daphne	Fachkraft	146,30	26	
38:30	Debby	Fachkraft	146,30	20	
38:30	Delilah	Fachkraft	114,30	26	
38:30	Dewi	Fachkraft	138,30	30	
38:30	Diana	Fachkraft	146,30	30	
38:30	Didi	Fachkraft	122,30	25	
38:30	Dina	Fachkraft	130,30	24	
38:30	Dixia	Fachkraft	74,30	25	
38:30	Dobna	Fachkraft	98,30	22	
28:00	Dora	Fachkraft	34,40	10	
30:00	Dante	Hilfskraft	114,00	28	
30:00	Debbie	Hilfskraft	98,00	26	
38:30	Deciana	Hilfskraft	122,30	25	
30:00	Donna	Hilfskraft	74,00	25	
38:30	Dorothea	Hilfskraft	130,30	23	
30:00	Dubna	Hilfskraft	90,00	28	
30:00	Dunja	Hilfskraft	50,00	21	
38:30	Dynka	Hilfskraft	114,30	26	

Einzuplanende Dienste (277)		KPI Berechnungen	
A	A	50.000,00	1. Budget Monatlich
A	A	11.664,00	2. Kosten dieser Monat
HkA	HkA	38.336,00	3. Summe

The Audio Service is not running.



# SELBSTPLANUNG RUNDE 2 DAMLA



ORTEC Workforce Scheduling for Employees

hc1-de.ortecapps.com

## Dienstplan für Mai 2020 Kardiologie

Runde 2 - 01-02-2020 PERIODE WÄHLEN

**SELBSTPLANUNG** Vor dieser Periode: 134h minus | Aktuelle Periode: 160h / 162h geplant | Nach dieser Periode: 136h minus | Jahresbilanz: 1322h minus

Überbesetzt 3 Punkte 97 13 Kollegen mit weniger Punkten Joker übrig 2

	Montag	Dienstag	Mittwoch	Donnerstag	Freitag	Samstag	Sonntag
18 27		28	29 09:15 - 17:45 B	30	1 Tag der Arbeit 07:15 - 15:45 1/2 A	2	3
19 4	07:15 - 15:45 3/3 A	5 07:15 - 15:45 3/3 A	6 07:15 - 15:45 3/2 A	7	8 23:30 - 08:00 2/2 D	9 23:30 - 08:00 2/2 D	10 23:30 - 08:00 2/2 D
20 11		12 07:15 - 15:45 4/3 A	13 09:15 - 17:45 1/1 B	14 09:15 - 17:45 1/1 B	15 15:15 - 23:45 3/2 C	16	17
21 18	09:15 - 17:45 1/1 B	19	20 07:15 - 15:45 2/2 A	21 Christi Himmelfahrt 07:15 - 15:45 2/2 A	22 07:15 - 15:45 3/3 A	23	24 23:30 - 08:00 2/2 D
22 25	23:30 - 08:00 D	26 23:30 - 08:00 2/2 D	27 09:15 - 17:45 1/1 B	28 09:15 - 17:45 1/1 B	29 09:15 - 17:45 1/1 B	30	31

Windows Taskbar: Harald-Willem, Postvak IN - Martin..., DEMO - or-demo..., ORTEC Workforce S...

System Tray: 12:20, 6-2-2020, NLD



# SELBSTPLANUNG RUNDE 2 DAMLA



ORTEC Workforce Scheduling for Employees

## Dienstplan für Mai 2020 Kardiologie

Runde 2 - 01-02-2020 PERIODE WÄHLEN < >

Vor dieser Periode: SELBSTPLANUNG 142h minus  
Aktuelle Periode: 144h / 162h geplant  
Nach dieser Periode: 160h minus  
Jahresbilanz: 1330h minus

Überbesetzt 2 Punkte 87 15 Kollegen mit weniger Punkten Joker übrig 2

	Montag	Dienstag	Mittwoch	Donnerstag	Freitag	Samstag	Sonntag
18 27			09:15 - 17:45 B		1 Tag der Arbeit		
19 4	07:15 - 15:45 4/3 A	07:15 - 15:45 3/3 A			23:30 - 08:00 2/2 D	23:30 - 08:00 2/2 D	
20 11		07:15 - 15:45 3/3 A			09:15 - 17:45 5-17:45		
21 18	09:15 - 17:45 1/1 B		07:15 - 15:45 2/2 A	07:15 - 15:45 2/2 A	07:15 - 15:45 3/3 A	23:30 - 08:00 1/2 D	1/2
22 25	23:30 - 08:00 D	23:30 - 08:00 2/2 D	09:15 - 17:45 1/1 B	09:15 - 17:45 1/1 B	09:15 - 17:45 1/1 B		

Montag, 4. Mai TAG ANZEIGEN X

**07:15 - 15:45 A**  
Dienstzeit: 8h 30min / Kardiologie  
Dieser Dienst wurde gewählt von: 4 (3 benötigt) - Dora; mir; Daphne; Dobna

Dienst abwählen JOKER BENUTZEN ALTERNATIVEN ANZEIGEN

Dienstdetails

Paint

Postvak IN - Martin... ORTEC Workforce S... DEMO - or-demo...

12:11 11-2-2020



# SELBSTPLANUNG RUNDE 2 DAMLA



ORTEC Workforce Scheduling for Employees

hc1-de.ortecapps.com/

## Dienstplan für Mai 2020 Kardiologie

Runde 2 - 01-02-2020 PERIODE WÄHLEN

SELBSTPLANUNG Vor dieser Periode: 142h minus Aktuelle Periode: 144h / 162h geplant Nach dieser Periode: 160h minus Jahresbilanz: 1330h minus

Überbesetzt 2 Punkte 87 15 Kollegen mit weniger Punkten Joker übrig ?

Montag	Dienstag	Mittwoch	Donnerstag	Freitag	Samstag	Sonntag
18 27	28				2	3
19 4	5				9	10
20 11	12				16	17
21 18	19				23	24
22 25	26	27	28	29	30	31

### Alternativen

Montag, Mai 4  
07:15 - 15:45 A **ÜBERBESETZT 4/3**  
8h 30min / Kardiologie [DETAILS](#)

#### Alternative Dienste

Samstag, Mai 23 23:30 - 08:00 D	5 punkte	<a href="#">WÄHLEN</a>
Sonntag, Mai 24 23:30 - 08:00 D	5 punkte	<a href="#">WÄHLEN</a>

Windows Taskbar: Postvak IN - Martin..., ORTEC Workforce S..., DEMO - or-demo..., 12:13 11-2-2020



# SELBSTPLANUNG RUNDE 3 PLANER IST FAST FERTIG...

ORTEC WS - ORTEC Employee - Optimieren Sie Ihre Welt

ORTEC WS Optimieren Sie Ihre Welt - Benutzer: martin

Allgemein Bearbeiten Ansicht Stammdaten Mitarbeiter Planung Planautomat Konten MS Reports Fenster Hilfe

Dateimanagement Ansicht Plantafeleinstellungen Name Suchen Damla Geplanter Urlaub

Dienstplan Kardiologie 01-05-2020 - 01-06-2020

Mitarbeiter	[Mai]	Sa	So	Mo	Di	Mi	Do	Fr	Sa	So	Mo	Di	Mi	Do	Fr	Sa	So	Mo	Di	Mi	Do	Fr	Sa	So	Mo	Di	Mi	Do	Fr	Sa	So
38:30 Dagmar Fachkraft	C	C	C					C				A	A	A		D	D	D		A			D			A	D		A	D	D
38:30 Dalia Fachkraft		A	A	U*	U*	U*	U*	U*				A			B			A	C				C			C		C	C	C	
38:30 Damla Fachkraft				A	A	A	D	D	D			A	B	B	C				B		A	A	A		D		B	B	B		
38:30 Dan Fachkraft	C	D	D	D			A	A				B		C				A		C	C	D	D	D					C	C	
38:30 Daphne Fachkraft	A			A	A	B	B			C	C	C	D	D	D				C	C			A	A	A	A					
38:30 Debby Fachkraft				B	D	D		B							A	C	D	D	D		C	C	C	C			A	A			
38:30 Delilah Fachkraft				Ku	C	C				A	A	Ku	C			A	A	A	Ku	D	D	D				Ku	A	C			
38:30 Dewi Fachkraft	D	D	D				C	C	C	D	D							D	D	D						A	A		A	A	
38:30 Diana Fachkraft				D	D	D		A				D		C		C	C	C		A	A		B			B	B		C	D	
38:30 Didi Fachkraft				C			A	A				B		D	D		A	A	B	B		D			C	C	C	C		A	
38:30 Dina Fachkraft	A			C	C	C		C				C		A	A	A	C			A				A	A	C	D	D		A	
38:30 Dixi Fachkraft		A	A	Ku	B						Ku	A	A	C				Ku						A	A	Ku	A	D	D	D	
38:30 Dobna Fachkraft					A	D	D	D				A	C	C				C			A	C			C	C	D	D	D	A	
28:00 Dora Fachkraft				A	A					A	C			D	D			U	U	U			U						A		
30:00 Dante Hilfskraft	HkD	HkD	HkD		HkA							HkD	HkD						HkA	HkA	HkA	HkC	HkC	HkC	HkD		HkA		HkB	Hk	
30:00 Debbie Hilfskraft							HkB	HkB	HkD	HkD	HkD		HkB				HkA	HkA	HkA	HkA	HkB	HkB	HkC			HkC	HkC	HkC		HkA	Hk
38:30 Deciana Hilfskraft	HkC	HkC	HkC		HkA	HkA	HkD		HkB	HkB				HkB	HkA			HkB	HkB		HkA			HkB	HkB	HkD	HkD		HkA	Hk	
30:00 Donna Hilfskraft	HkA			HkB	HkB	HkB		HkC	HkC	HkC		HkC	HkC		HkB						HkD	HkD	HkD			HkA	HkA		HkB		
38:30 Dorothea Hilfskraft	HkB	HkA	HkA	HkA	HkC	HkC					HkC		HkA	HkC	HkD	HkD	HkD						HkD			HkA	HkB	HkA	HkD	HkD	Hk
30:00 Dubna Hilfskraft		HkB	HkB		HkC	HkD	HkD					HkB		HkD				HkD	HkD	HkD			HkA	HkA	HkB					HkC	Hk
30:00 Dunja Hilfskraft				HkD	HkD		HkA	HkB	A	U	U	U	U	U		HkB	HkC											HkB	HkA		

Verstöße: R Q F W P

Horizontale Berechnungen: Saldo Stunden, Urlaub übrig U

Einzuplanende Dienste (9)

KPI Berechnungen: 1. Budget Monatlich, 2. Kosten dieser Monat, 3. Summe

Planung 2



Planer soll nur noch die einige über- und Unterbestezte Schichten verplanen

Mit Tools wie "Bieten auf Dienste, Flexpool, Planautomat" u.s.w.)



# SELBSTPLANUNG

# KANN AUCH MIT APP

## ESS App



## Runde 1

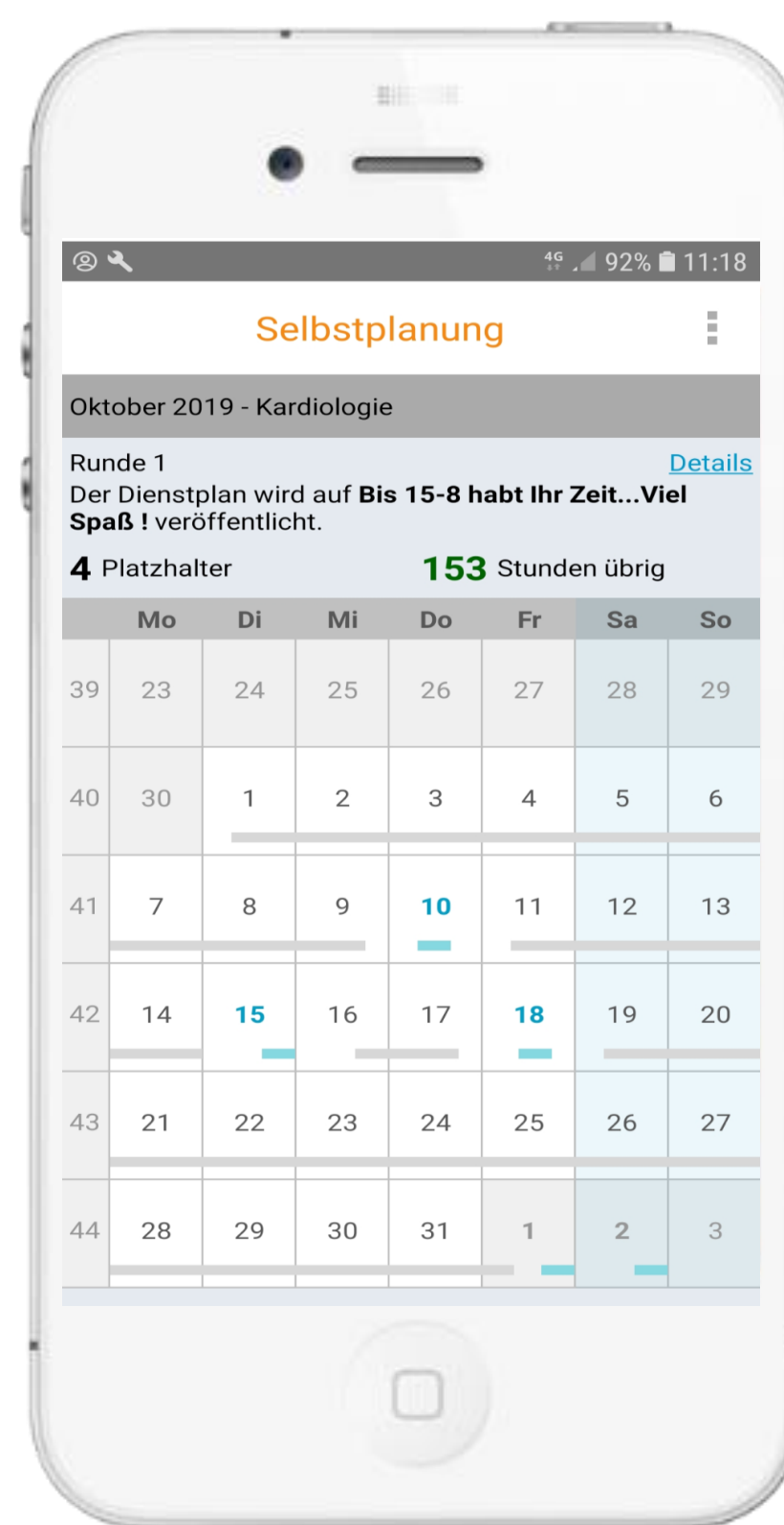

## Runde 2





# AGENDA

1	Herausforderungen
2	Ziele
3	Lösung
4	Zusammenfassung und Fazit
5	Ausblick und Angebot an das Wahlvolk



Pos.	TOP
	Was haben Kunden mit Selbstplanung erreicht:
1	Verbesserte Work-Life Balance (+/- 90% gewählte Schichten bekommt man)
2	Attraktivere Arbeitgeber (die arbeitet mit innovative, neue Technologie)
3	Weniger Planungsaufwand (Planungszeit reduziert: 70%)
4	Höhere Motivation der Mitarbeiter und niedrigere Krankenstände und Kosten
5	Mitarbeiterfluktuation nimmt ab, Diestplanzufriedenheit steigt erheblich
6	Anzahl von Tauschanfragen reduzieren sich um 80-90%



# LIVE DEMO MIT APP





# AGENDA

1	Herausforderung / Problemstellung
2	Aufgabenstellung / Ziele
3	Lösung
4	Zusammenfassung und Fazit
5	Ausblick und Angebot an das Wahlvolk



Pos.	TOP
1	<p><b>Wir suchen noch <u>zwei</u> Krankenhaus-Partner, die</b></p> <ul style="list-style-type: none"> <li>▪ das Thema Selbstplanung mit uns kompetent und nachhaltig bis zur Präsentation der Entscheidungsvorlage auf der MEDICA, im besten Fall natürlich darüber hinaus, voran treiben wollen.</li> </ul>
2	<p><b>Wir bieten</b></p> <ul style="list-style-type: none"> <li>▪ ein Besuch bei einem Krankenhausträger in Holland, der schon 10 Jahre mit dem Thema „Selbstplanung“ beschäftigt ist</li> <li>▪ „Sparring Session“ mit Kollegen bzgl. des Themas „Selbstplanung“</li> <li>▪ die dargestellte Branchen- und Lösungskompetenz, eine nachhaltige Projektbearbeitung und um einen Beitrag zu Ihrem Unternehmenserfolg zu leisten, „klare“ Entscheidungsvorlagen</li> <li>▪ ein Lösungskonzept zur konkreten Umsetzung von dem Modul Selbstplanung</li> <li>▪ ein hochmotiviertes und kreatives Projektumfeld!</li> </ul>





**So geht es auch!**



## Entscheider-Zyklus 2020

**Danke für Ihre Aufmerksamkeit!**

D-R. Thies, Geschäftsführer & T. Böhnel, Leiter Kapazitäts- und  
Pflegermanagement Waldkliniken Eisenberg

W-J Verhoef, Business Manager & H. Haberscheidt, Senior Sales Manager  
ORTEC Health Care